Chiesa Neo-Apostolica
in Italia

La tua offerta sostiene la formazione

26.06.2020

La predottrina, la dottrina domenicale, l'istruzione religiosa e la dottrina per i confermandi sono i livelli della formazione ecclesiastica per i bambini. I libri didattici a ciò necessari vengono messi a disposizione per i bambini gratuitamente.

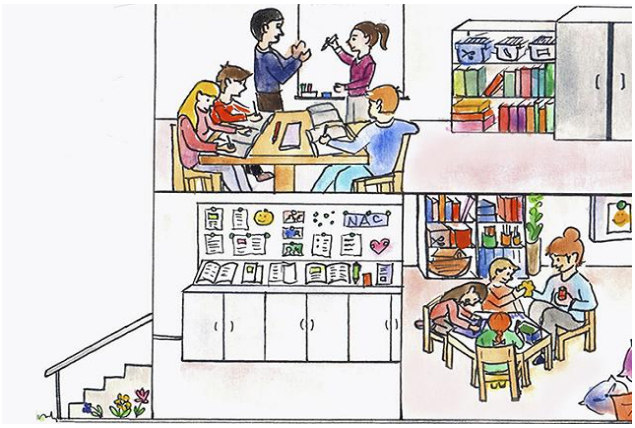

Oltre a ciò, si svolgono delle formazioni e degli aggiornamenti per insegnanti della formazione ecclesiastica, per direttori di musica come pure per ministri. La Chiesa consegna la necessaria documentazione formativa per poter svolgere le attività di cui sopra.

Accanto ai libri didattici e alla documentazione formativa si offrono diverse altre pubblicazioni. Di queste ne fanno parte anche il periodico Community, le lettere per la cura delle anime come pure i Pensieri Guida per i ministri. I Pensieri Guida servono per la preparazione alla predica e sono disponibili in una decina di lingue nella sola area di attività del distretto apostolico Svizzera.

Nel 2018, nell'area di attività del distretto apostolico Svizzera, sono stati impiegati oltre CHF 103'000.00 per libri didattici e altre pubblicazioni ecclesiastiche.

La tua offerta sostiene la formazione